



Mestský úrad v Banskej Bystrici

Oddelenie odpadového hospodárstva a údržby verejných priestranstiev

Doplnenie materiálu - Princípy a zámery budovania detských ihrísk na území mesta Banská Bystrica do konca roka 2018 v zmysle Uznesenia č. 910/2017 MsZ zo dňa 19. septembra 2017.

Detské ihriská na území mesta Banská Bystrica zobrazené na mape. Mapa je zapracovaná do GISPLAN-u na webovom sídle Mesta Banská Bystrica. Dočasne je možné pozrieť si ju na stránke:

<https://uha-bb.gisplan.sk/mapa/ihriska/?lb=osmlg&ly=ihriska-n%2Cihriskar%2Cihriskaz%2Cad%2Cul&lbo=1&lyo=&c=-418300%3A-1229000&z=2>

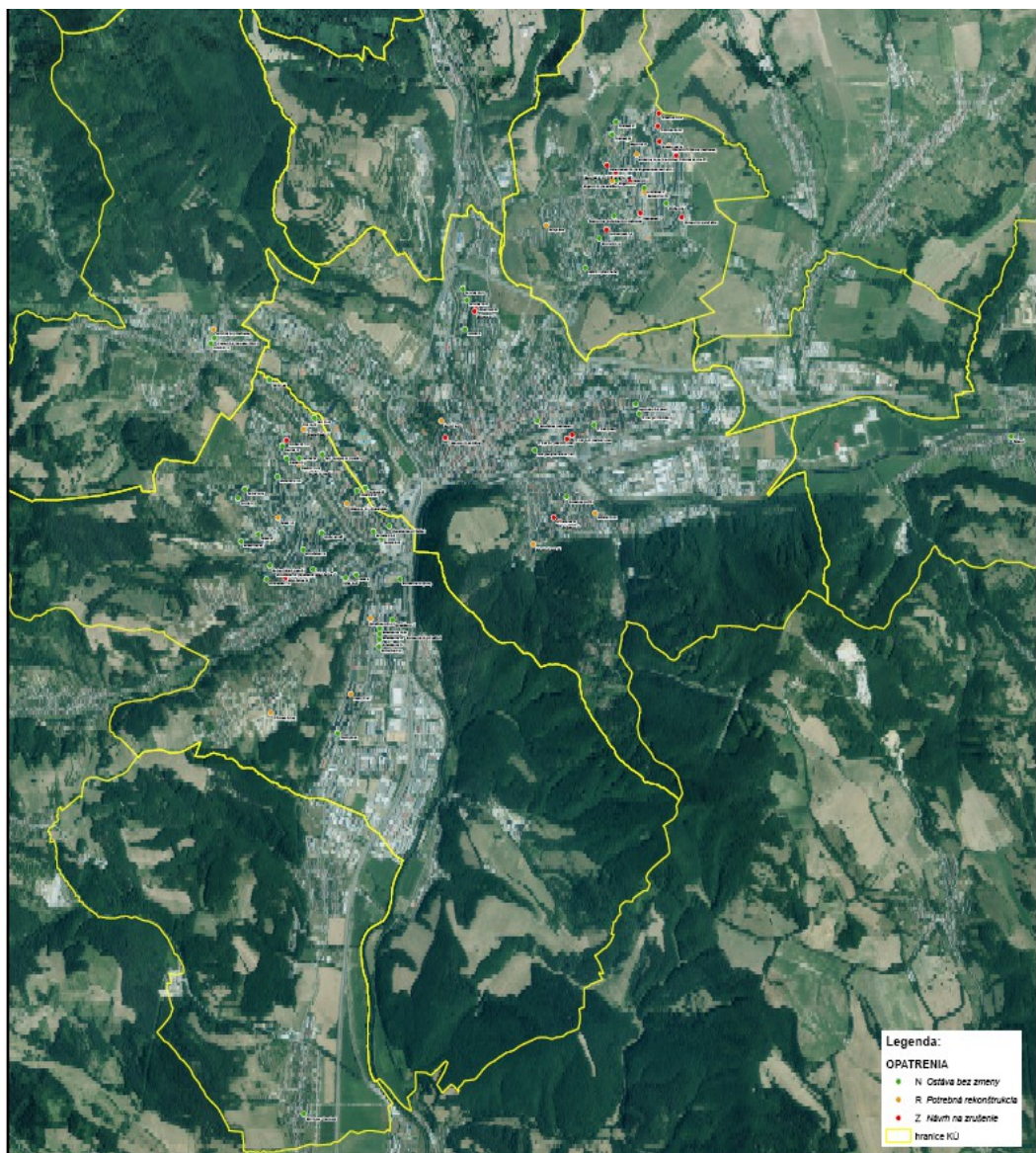

## DI podľa mestských častí

| P. č. | Mestská časť      | Počet ihrísk | Poznámky                                                       |
|-------|-------------------|--------------|----------------------------------------------------------------|
| 1.    | Uľanka            | 0            | Bolo na fare, občania žiadali odstrániť                        |
| 2.    | Podlavice         | 3            |                                                                |
| 3.    | Jakub             | 0            |                                                                |
| 4.    | Kostiviarska      | 0            |                                                                |
| 5.    | Sásová            | 12           |                                                                |
| 6.    | Rudlová           | 12           |                                                                |
| 7.    | Kremnička         | 0            |                                                                |
| 8-9.  | Centrum + Uhlisko | 19           |                                                                |
| 10.   | Šalková           | 1            |                                                                |
| 11.   | Iliaš             | 1            | nie je tam mestský pozemok, umiestnené je na súkromnom pozemku |
| 12.   | Kráľová (Podháj)  | 2            |                                                                |
| 13.   | Pršianska Terasa  | 1            |                                                                |
| 14.   | Rakytovce         | 1            |                                                                |
| 15.   | Radvaň            | 10           |                                                                |
| 16.   | Fončorda          | 30           |                                                                |
| 17.   | Skubín            | 0            |                                                                |
| 18.   | Senica            | 0            |                                                                |
| 19.   | Majer             | 0            | Nie je mestský pozemok, o mobiliár sa staráme                  |

**Spolu : 92 detských ihrísk v 19. mestských častiach**

### Definícia centrálného detského ihriska:

Centrálné detské ihrisko nie je definované. Centrálné detské ihrisko ponímame vo vzťahu k určitej lokalite. Spravidla má viac herných prvkov a nie tak ako tomu bolo v minulosti, že prvky boli osádzané veľakrát jednotlivo. Centralizácia DI (viac herných prvkov spolu) vytvára lepšie podmienky pre hru detí a tiež je možné zabezpečiť lepšiu údržbu týchto zariadení.

**Podrobnejší plán údržby a obnovy herných prvkov v materských školách na území mesta Banská Bystrica.**

**Zriaďovateľ: Mesto Banská Bystrica, Československej armády 26, 974 01 Banská Bystrica**

| <b>P. č.</b> | <b>Materská škola / adresa</b> | <b>Riaditeľka</b>           | <b>Osadenie herných prvkov v roku 2017 (už realizované)</b>                                                            | <b>Plánované osadenie herných prvkov v roku 2018</b>                                    |
|--------------|--------------------------------|-----------------------------|------------------------------------------------------------------------------------------------------------------------|-----------------------------------------------------------------------------------------|
| 1.           | Buková 22                      | Mgr. Eva Miková             | Lanová pyramída<br>Claudia-herný prvok so šmýkačkou (agát)                                                             | Preliezka do svahu, tunely ak sa zmestia                                                |
| 2.           | Cesta k nemocnici 37           | Mgr. Daniela Pavlendová     | Claudia-herný prvok (agát) so šmýkačkou,<br>pružinová hojdačka, rekonštrukcie prvkov                                   | Lanová pyramída                                                                         |
| 3.           | 9. mája 26                     | Mgr. Klára Slabeciusová     | Rekonštrukcie prvkov, 2 ks kresliace tabule                                                                            | Herná zostava+ šmýkačka                                                                 |
| 4.           | 29. augusta 14                 | PaedDr. Eva Šavoltová       | Domček<br>kolotoč, opravy, rekonštrukcia prvkov, pieskoviska, a lavičiek                                               | Dopadová plocha pod reťazovú hojdačku                                                   |
| 5.           | Horná 22                       | Mgr. Ingrid Ďurčíková       | Nové lavičky a piesok                                                                                                  | Herná zostava so šmýkačkou                                                              |
| 6.           | Hronská 18                     | Milena Kozáková             | Demontáž poškodených prvkov, výroba a osadenie nového sedenia. riaditeľka projekt – nové prvky                         | Kolotoč, preliezky lanové                                                               |
| 7.           | Jakubská cesta 77              | Mgr. Miroslava Šnirerová    | Lanová pyramída, Claudia herný prvok (agát), kladiny 2 ks, rekonštrukcie vahadlových hojdačiek a kolotoča              | Dopadová plocha pod reťazovú hojdačku, preliezka do svahu, tunel, kladina pohyblivá     |
| 8.           | Na Lúčkach 2                   | Viera Šagátová              | Škôlka v rekonštrukcii                                                                                                 | Lanová pyramída, Claudia, tabula, pružinovka                                            |
| 9.           | Jilemnického 8                 | Mgr. Martina Fekiačová      | Pružinová hojdačka, nové lavičky, rekonštrukcia starých herných prvkov, výmena piesku                                  | Dopadové plochy pod hojdačky                                                            |
| 10.          | Karpatská 3                    | Mgr. Alena Oravcová         | Pružinová hojdačka, nové lavičky, odstránenie nenormovaných prvkov                                                     | Lanová ?, herná zostava zo šmýkačkou                                                    |
| 11.          | Kremnička 22                   | Milota Chlumecká            | Pružinová hojdačka<br>2ks kladina, pryžová hračka - lienka                                                             | Claudia-herný prvok, aby tam bola aj lezecká stena, kolotoč                             |
| 12.          | Profesora Sáru 3               | Mgr. Michaela Vargová, PhD. | Claudia, kolotoč, rekonštrukcia lavičiek                                                                               | Herný prvok alebo lanová pyramída, agátové lavičky                                      |
| 13.          | Lazovná 32                     | Mgr. Dáša Vetráková         | Odstránene nie nenormovaných prvkov, plachta na pieskovisko                                                            | Herná zostava so šmýkačkou, reťazová hojdačka, + dopadová plocha, lezecká stena, tabula |
| 14.          | Magurská 14                    | Mgr. Ivana Kršteníková      | Pružinová hojdačka 3 ks, 2 ks lavičky agátové, lanová pyramída, opravy                                                 | Dopadová plocha pod reťazovú hojdačku, tunely                                           |
| 15.          | Nová 2                         | Renáta Rýsová               | Pružinová hojdačka, rekonštrukcie pieskoviska, starých herných prvkov, nové lavičky, nové pieskovisko                  | Claudia-herný prvok so šmýkačkou, tabulu, lanová pyramída, tunel, pieskovisko           |
| 16.          | Odbojárov 9                    | Erika Macková               | Rekonštrukcia lavičiek, pieskoviska, kladiny-2 ks                                                                      | Pružinové hojdačky, herný domček so šmýkačkou                                           |
| 17.          | Radvanská 26                   | Jana Vyletelová             | Lavičky, pružinová hojdačka, nová brána, rekonštrukcie pieskovisk lavičiek, kresliacej tabule a vagónika, nové sedenie | Dopadová plocha pod reťazovú hojdačku, herný prvok                                      |
| 18.          | Radvanská 28                   | Mgr. Iveta                  | lanová pyramída, pružinová hojdačka,                                                                                   | Dopadová plocha pod reťazovú                                                            |

|     |                     |                          |                                                                                          |                                                                    |
|-----|---------------------|--------------------------|------------------------------------------------------------------------------------------|--------------------------------------------------------------------|
|     |                     | Sitková                  | kladiny 2 ks, prenosné lavičky 4ks                                                       | hojdačku                                                           |
| 19. | Sás. cesta 21       | Milada Ursínyová         | Lanová pyramída, 2 hojdačky, lavičky, kladiny 2ks, opravy                                | Herný domček so šmýkačkou                                          |
| 20. | Senická cesta 82    | Mgr. Jana Zacharová      | Pieskovisko – agát, rekonštrukcia herných prvkov, lavičiek,                              | Reťazová hojdačka + dopadovka, herný domček                        |
| 21. | Na Starej tehelni 7 | Mgr. Ivana Navrátilová   | Odstraňovanie nebezpečných herných prvkov, pieskovisko - agát                            | Herný domček so šmýkačkou, reťazová hojdačka + dopadovka           |
| 22. | Strážovská 3        | Mgr. Jana Danková        | Helikoptéra – herný prvok, kladiny 2 ks, lanová pyramída, opravy                         | Reťazová hojdačka                                                  |
| 23. | Šalgotarijárska 5   | PaedDr. Ľubica Dobrotová | Lanová pyramída, rekonštrukcia pieskovísk, šmýkačky, lavičiek, zasypanie bazéna          | Reťazová hojdačka + dopadovka (guma) na výmenu, tunel-herný prvok, |
| 24. | Družby 3            | Mgr. Perla Snopková      | Lavičky + pieskovisko, rekonštrukcie, dopadových plôch                                   | Claudia-herný prvok                                                |
| 25. | Tatranská 63        | Mgr. Tatiana Krethová    | V rekonštrukcii                                                                          | Claudia – herný prvok                                              |
| 26. | Trieda SNP 77       | Mgr. Milena Kováčová     | Stračia nôžka – agát, lanová pyramída, opravy prvkov a oplatenia, nová reťazová hojdačka | Nová reťazová hojdačka + dopadová plocha pod reťazovú hojdačku     |
| 27. | Tulská 25           | Mgr. Marianna Jančiarová | Lanová pyramída, pružinovka, opravy herných prvkov, pieskovísk a prístreškov             | Podľa možnosti čo sa zmestí.                                       |
| 28. | Bakossova 5         | Mgr. Ivana Štellerová    | 2 lavičky prenosné                                                                       | Pružinové hojdačky                                                 |

Na výmenu a osadenie nových herných prvkov a mobiliáru v MŠ, ktorých zriaďovateľom je Mesto, sa k dnešnému dňu (od 1.1.2017 do 10.11.2017) vyčerpalo z rozpočtu: **28 999,86 €**. Celkový rozpočet vrátane údržby zelene a údržby pieskovísk MŠ na rok 2017 je **58 000 €**.

Z rozpočtu na údržbu Mobiliáru a údržbu mestských detských ihrísk sa vyčerpalo **2 750,00 €**

Spolu na rekonštrukciu a herné prvky v MŠ bolo k 10.11.2017 vyčerpaných: **31 749,86 €**

Návrh rozpočtu na rok 2018 v zariadeniach MŠ vrátane výmeny herných prvkov, obnovy a údržby DI, údržby zelene a pieskovísk je po poslednom prehodnotení **75 000,00 €**.

Návrh rozpočtu na rok 2018 na údržbu mestských DI na verejných priestranstvách vrátane údržby a výmeny herných prvkov a údržby pieskovísk je po poslednom prehodnotení **125 000 €**.

*Banská Bystrica dňa 06.11.2017*

*Mgr. Natália Šmideková, oddelenie OH a ÚVP MsÚ  
Ing. Ganka Šušlíková, ZAaRES*